



DOM- UND HOCHSCHULSTADT
MERSEBURG

GASTGEBER
VERZEICHNIS



Merseburg-Tourist e.V.



Stadt Merseburg



Saale-Unstrut



Merseburg hält für seine Gäste und Besucher zahlreiche Sehenswürdigkeiten und viel Natur bereit. Nehmen Sie sich Zeit und erkunden bei einem lohnenswerten Städtetrip unsere **Dom- und Hochschulstadt Merseburg**.

Freuen Sie sich bei einem der zahlreichen Gastgeber in gehobenem oder ungezwungenem Ambiente schöne Stunden zu verbringen. Nutzen Sie eins der zahlreichen **Hotels, Pensionen oder Ferienwohnungen** als Ausgangspunkt für Ihre Erkundungen in und um Merseburg.

Erleben Sie die Stadt allein oder in geführten Gruppen. Merseburg hat viel zu bieten. Sei es das historische Ambiente rund um das **Dom- und Schlossensemble** mit dem daran anschließenden wunderschönen Schlossgarten und dem Schlossgartensalon oder die modernen Kunstgalerien.

Das gepflegte Ensemble des Schlossgartens bietet reizvolle Ausblicke auf Dom, Schloss und Saale.

Lassen Sie sich von der **Merseburger Rabensage** verzaubern und von den **Merseburger Zaubersprüchen** in den Bann ziehen. Bis heute werden in der Merseburger Domstiftsbibliothek neben herausragenden Zeugnissen der frühmittelalterlichen Schriftkultur und Buchmalerei die Merseburger Zaubersprüche bewahrt.

Entdecken Sie die vielen hübschen Details in der Stadt und lassen sich bezaubern. Die Merseburger Stadtkirche und die Neumarktkirche sind historische Kleinode, welche es zu entdecken gilt. Das Merseburger Peterskloster mit seinem gut funktionierenden Vereinsleben bietet erlebnisreiche Angebote, wie **Führungen, Theater und Konzerte**.

Eine **Kunstgalerie** bei der jeder Kunstliebhaber auf den Geschmack kommt, beherbergt das Kunsthaus „Tiefer Keller“. Direkt unter dem Gebäude ist der Zugang zu den **historischen Kellergewölben**. Ein weit verzweigtes System von Gängen des mittelalterlichen Gewölbes wurde begehbar gemacht. Eine Führung sollte sich kein Besucher unserer Stadt entgehen lassen.

Das Merseburger **Domstadtkino** sorgt mit einem abwechslungsreichen Programm für eine angenehme Freizeitgestaltung. **Kulturhistorisches Museum, Deutsches Chemie-museum oder Planetarium - Merseburg** halten für jeden großen und kleinen Besucher attraktive Angebote bereit.

Ein Spaziergang am **Gotthardteich** oder im nahegelegenen Südpark mit seinen weitläufigen Grünanlagen und zahlreichen Tieren sind zu jeder Jahreszeit ein Erlebnis.

Für Aktivurlauber ist eine Radtour zum **Geiseltalsee** oder entlang des idyllischen **Saaleradweges** ein gelungener Tagesausflug. Der Geiseltalsee mit seinem maritimen Flair erfreut sich immer größerer Beliebtheit und lockt Besucher aus nah und fern.

Eine **Bootstour** auf der Saale - ein reizvoller Ausflug, um Sehenswürdigkeiten und Natur der Dom- und Hochschulstadt Merseburg und der Region von der malerischen Uferseite zu betrachten.

Zahlreiche **Restaurants** bieten kulinarische Genüsse für einen entspannten Tagesausklang.

Freuen Sie sich auf unvergessene Stunden in unserer Dom- und Hochschulstadt Merseburg.

INHALTSVERZEICHNIS

HOTELS

SEITE 4 - 8

PENSIONEN

SEITE 9 - 13

FERIENWOHNUNGEN

SEITE 13 - 17

STADTPLAN

SEITE 18 - 19



1 Radisson Blu Merseburg

Oberaltenburg 4, 06217 Merseburg



Internet: www.merseburg-radissonblu.com
 E-Mail: reservations.merseburg@radissonblu.com
 Telefon: 03461 - 45 20 0 | Telefax: 03461 - 45 21 00

Preise pro Zimmer/Person

ANZAHL	ZIMMER	ÜBERNACHTUNG inkl. FRÜHSTÜCK
26 x	Einzelzimmer	ab 98,00 €
93 x	Doppelzimmer	ab 63,00 €
8 x	Suit	ab 88,00 €
6 x	Business Class	ab 80,50 €

AUSSTATTUNG: Dusche, Bad & WC | WLAN | Fernseher, Telefon & Radio | Restaurant & Terrasse | Parkplatz & Tiefgarage
 Haustiere auf Anfrage | Tagungsräume vorhanden
 Sauna & Fitnessbereich für Hotelgäste inkl.

2 Best Western

Christianenstraße 25, 06217 Merseburg



Internet: www.bestwestern-halle-merseburg.de
 E-Mail: info@bestwestern-merseburg.de
 Telefon: 03461 - 35 00 | Telefax: 03461 - 35 01 00

Preise pro Zimmer/Person

ANZAHL	ZIMMER	ÜBERNACHTUNG inkl. FRÜHSTÜCK
2 x	Einzelzimmer	ab 95,00 €*
56 x	Doppelzimmer	ab 56,00 € p.P.*
16 x	Suit	ab 63,50 € p.P.*
HALBPENSIONSZUSCHLAG		ab 24,00 € für 3-Gang-Menü o. Buffet
FRÜHSTÜCK		12,00 € (Buffet-Frühstück)

*Alle Preise verstehen sich auf Anfrage und nach Verfügbarkeit
 **2 Zimmer barrierefrei

AUSSTATTUNG: Dusche/WC oder Bad/WC | WLAN | Fernseher, Telefon & Radio | Restaurant & Cafe | Terrasse | Parkplatz & Tiefgarage | Haustiere auf Anfrage | Tagungsräume vorhanden
 Pool- & Saunabereich für Hotelgäste inkl.

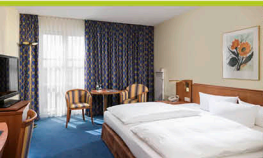



3 Check Inn

Dorfstraße 12, 06217 Merseburg



Internet: www.check-inn-hotel.de

E-Mail: info@check-inn-hotel.de

Telefon: 03461 - 30 55 50 | Telefax: 03461 - 30 55 511

Preise pro Zimmer

ANZAHL	ZIMMER	ÜBERNACHTUNG	
14 x	Einzelzimmer	63,90 €	
36 x	Doppelzimmer	73,90 €	
1 x	Suit	116,90 €	4 Betten
1 x	Familienzimmer	106,90 €	4 Betten
	FRÜHSTÜCK	9,90 €	pro Person

AUSSTATTUNG: Dusche, Bad & WC | WLAN | Fernseher | Restaurant
Terasse | Parkplatz & Tiefgarage (4,90 €/Tag) | Haustiere willkommen

5 Hotel „Goldener Löwe“

Von-Harnack-Straße 1-5, 06217 Merseburg

Internet: www.hotel-zum-goldenen-loewen.de

E-Mail: hotelzumgoldenenloewen.de

Telefon: 03461 - 20 15 91 | Telefax: 03461 - 20 15 92

Preise pro Zimmer/Person

ANZAHL	ZIMMER	ÜBERNACHTUNG	inkl. FRÜHSTÜCK
6 x	Einzelzimmer	60,00 €	67,50 €
14 x	Doppelzimmer	35,00 €	42,50 €
	FRÜHSTÜCK	7,50 €	pro Person

AUSSTATTUNG: Dusche & WC | WLAN | Fernseher & Telefon
Restaurant Parkplatz | Haustiere auf Anfrage



4 SKYHOTEL

Thüringer Weg 28, 06217 Merseburg



Internet: www.skygruppe-merseburg.de

E-Mail: info@skygruppe-merseburg.de

Telefon: 03461 - 34 26 20 | Telefax: 03461 - 34 26 22 22

Preise pro Zimmer/Person

ANZAHL	ZIMMER	ÜBERNACHTUNG inkl. FRÜHSTÜCK
5 x	Einzelzimmer	ab 40,00 - 60,00 €
8 x	Doppelzimmer	ab 30,00 - 40,00 €
3 x	Appartement	ab 4 Personen je 25,00 €

AUSSTATTUNG: Dusche, Bad & WC | WLAN | Fernseher, Radio & Telefon | Cafe | Terasse | Parkplatz | Aufenthaltsraum

6 Hotel & Restaurant „Am Stadtstadion“

Hohndorfer Weg 10, 06217 Merseburg

Internet: www.stadtstadion.de

E-Mail: info@stadtstadion.de

Telefon: 03461 - 21 20 60 | Telefax: 03461 - 21 22 45

Preise pro Zimmer

ANZAHL	ZIMMER	ÜBERNACHTUNG	inkl. FRÜHSTÜCK
4 x	Einzelzimmer	60,00 €	68,00 €
2 x	Doppelzimmer	75,00 €	83,00 €
	FRÜHSTÜCK	8,00 €	pro Person

AUSSTATTUNG: Dusche, Bad & WC | WLAN | Fernseher & Telefon
Terasse | Tagungsraum vorhanden



7 Hotel & Pension „Am Park“

Gutenbergstraße 18, 06217 Merseburg

Internet: www.hotel-ampark-merseburg.de

E-Mail: info@hotel-ampark-merseburg.de

Telefon: 03461 - 52 54 25 | Telefax: 03461 - 52 54 27

Preise pro Zimmer/Person je nach Saison

ANZAHL	ZIMMER	ÜBERNACHTUNG inkl. FRÜHSTÜCK
5 x	Einzelzimmer	ab 40,00 - 60,00 €
8 x	Doppelzimmer	ab 30,00 - 40,00 €
	Doppelzimmer mit Aufbettung	28,00 €
3 x	Appartement ab 3 Personen	27,50 €
	Appartement ab 4 Personen	25,00 €

AUSSTATTUNG: Dusche, Bad & WC | WLAN | Fernseher, Radio & Telefon | Cafe & Terrasse | Parkplatz | Aufenthaltsraum



8 Hotel „Merseburger Rabe“

Ottoweg 19, 06217 Merseburg

Internet: www.merseburger-rabe.de

E-Mail: info@merseburger-rabe.de

Telefon: 03461 - 52 54 25 | Telefax: 03461 - 52 54 27

Preise pro Zimmer

ANZAHL	ZIMMER	ÜBERNACHTUNG
4 x	Einzelzimmer	50,00 €
3 x	Doppelzimmer	70,00 €
	FRÜHSTÜCK	7,50 € pro Person

AUSSTATTUNG: Dusche & WC | WLAN | Fernseher
Restaurant & Terrasse | Parkplatz

! In dringenden Fällen Mobil: 0172 - 531 69 97



1 Pension „Hillmann-Koschut“

Neumarkt 28, 06217 Merseburg

Internet: www.Pension-hillmann-koschut.homepage.eu

E-Mail: hillmannkoschut@googlemail.com

Telefon: 03461 - 44 15 240 oder 0152 - 71 10 276

Preise pro Zimmer

ANZAHL	ZIMMER	ÜBERNACHTUNG	ZUSCHLAG bei 1 Ü.
1 x	Einzelzimmer	20,00 €	+ 3,00 €
7 x	Doppelzimmer	35,00 €	+ 5,00 €
	Appartement	ab 60,00 €	
	Kinderzustellbett	12,00 €	
	FRÜHSTÜCK	6,00 €	pro Person

AUSSTATTUNG: Dusche & WC | kein WLAN | Haustiere auf Anfrage



2 Pension „Leisner“

Klobikauer Straße 58, 06217 Merseburg

E-Mail: ilonaleisner@aol.com

Telefon: 03461 - 21 06 95 oder 0179 - 13 19 428

Preise pro Zimmer/Person

ANZAHL	ZIMMER	ÜBERNACHTUNG
1 x	Einzelzimmer	25,00 €
1 x	Doppelzimmer	22,50 €
	FRÜHSTÜCK	7,00 € pro Person

AUSSTATTUNG: Dusche & WC | WLAN | Fernseher | Terrasse
Aufenthaltsraum | Parkplatz gegenüber der Straße

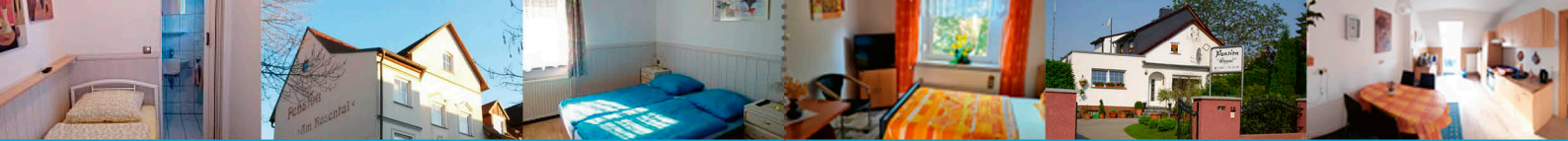

3 Pension „Am Rosental“

Unteraltenburg 37,06217 Merseburg

Internet: www.merseburg-monteurzimmer.de
 E-Mail: info@merseburg-monteurzimmer.de
 Telefon: 03461 - 20 56 24 oder 0152 - 220 64 244

Preise pro Zimmer/Person

ANZAHL	ZIMMER	ÜBERNACHTUNG
1 x	Einzelzimmer	22,00 €
4 x	Doppelzimmer	25,00 €

AUSSTATTUNG: Dusche, Bad & WC | WLAN | Fernseher & Radio
 Terrasse | Parkplatz | Aufenthaltsraum | FeWo mit Küche, Balkon,
 2 Schlafzimmer, max 5 Personen

5 Pension „Hoppe“

Parkstraße 5, 06217 Merseburg

Internet: www.pension-hoppe.eu
 E-Mail: hoppe_fam@web.de
 Telefon: 03461 - 20 13 68 oder 0177 - 777 83 69

Preise pro Zimmer/Person

ANZAHL	ZIMMER	ÜBERNACHTUNG	FRÜHSTÜCK
1 x	Einzelzimmer	25,00 €	+ 6,00 €
3 x	Doppelzimmer	25,00 €	+ 6,00 €

AUSSTATTUNG: Dusche & WC | WLAN | Fernseher & Radio | Terrasse
 Balkon | Aufenthaltsraum | alles Nichtraucherzimmer
 Haustiere auf Anfrage | kein Frühstücksangebot

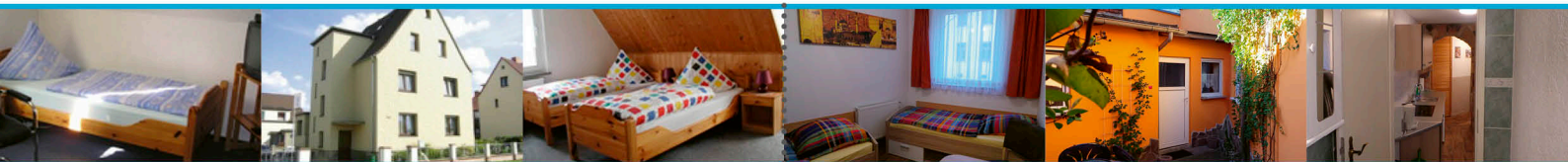

4 Pension „Gutjahr“

Naumburger Straße 100, 06217 Merseburg

Internet: www.Pension-gutjahr.de
 E-Mail: alma.gutjahr@yahoo.de
 Telefon: 03461-50 36 50 oder 0151-26 90 90 54

Preise pro Zimmer/Person

ANZAHL	ZIMMER	ÜBERNACHTUNG	FRÜHSTÜCK
1 x	Einzelzimmer	22,00 - 35,00 €	+ 6,00 €
4 x	Doppelzimmer	18,00 - 28,00 €	+ 6,00 €

AUSSTATTUNG: Dusche & WC | WLAN | Fernseher | Terrasse & Garten
 Parkplatz | keine Haustiere | Aufenthaltsraum

6 Pension „Reißmann“

Parkstraße 1, 06217 Merseburg

Internet: www.pensionreissmann.de
 E-Mail: pension-reissmann@gmx.de
 Telefon: 03461 - 20 59 19 oder 0174 - 26 46 404

Preise pro Zimmer/Person

ANZAHL	ZIMMER	ÜBERNACHTUNG	FRÜHSTÜCK
1 x	Einzelzimmer	21,00 €	+ 5,00 €
1 x	Doppelzimmer	21,00 €	+ 5,00 €
	Aufbettung	10,00 €	

AUSSTATTUNG: Dusche, Bad & WC | kein WLAN | Fernseher & Radio
 Terrasse | Parkplatz | Haustiere auf Anfrage
 Kinder bis 6 Jahre kostenlos | (bei 2 Vollzahlern) Kinder von 6 - 12 Jahre 50% Ermäßigung



7 Pension „König Heinrich“

König-Heinrich-Straße 49, 06217 Merseburg

Internet: www.Frey-Zimmervermietung@web.de

E-Mail: Frey-Zimmervermietung@web.de

Telefon: 03461 - 28 92 89 | Telefax: 03461 - 28 92 90

Preise pro Zimmer/Person

ANZAHL	ZIMMER	ÜBERNACHTUNG inkl. FRÜHSTÜCK
2 x	Einzelzimmer	25,00 - 35,00 €
3 x	Doppelzimmer	20,00 - 30,00 €
1 x	Appartement	55,00 €

AUSSTATTUNG: Dusche & WC | WLAN | Fernseher
Garten | Parkplatz | Haustiere auf Anfrage

10 Pension „Elisabeth“

Seffnerstraße 14, 06217 Merseburg

Telefon: 03461 - 20 24 35 | Telefax: 03461 - 20 26 43

Preise pro Zimmer/Person

ANZAHL	ZIMMER	ÜBERNACHTUNG	FRÜHSTÜCK
3 x	Einzelzimmer	22,00 €	+ 7,00 €
2 x	Doppelzimmer	18,00 €	+ 7,00 €

AUSSTATTUNG: Etagendusche & WC | WLAN | Fernseher & Radio
Frühstück auf Anfrage | Haustiere auf Anfrage

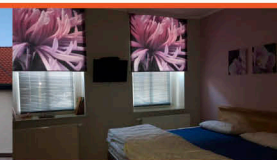
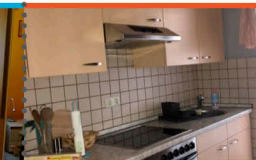
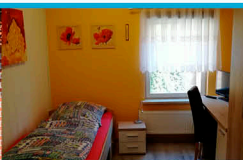
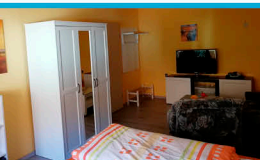

8 Pension „Gästehaus Joachimshof“

Am Denkmal 4, 06217 Merseburg

Internet: www.joachims-hof.de

E-Mail: anfrage@joachims-hof.de

Telefon: 03461 - 20 96 02 oder Mobil: 0178 - 148 37 66

Preise pro Zimmer

ANZAHL	ZIMMER	ÜBERNACHTUNG	bei EINZELBELEGUNG
	Einzelzimmer	ab 29,00 €	
	Doppelzimmer	ab 40,00 €	ab 30,00 €
	Appartement	ab 50,00 €	ab 34,00 €

AUSSTATTUNG: Etagendusche & WC | WLAN | Fernseher & Radio
Frühstück auf Anfrage | Haustiere auf Anfrage

1 FeWo „An der Post“

Poststraße 12, 06217 Merseburg

E-Mail: ee.mekic@web.de

Telefon: 03461 - 72 08 35 | Mobil: 0176 - 96 41 57 03

Preise pro Tag/Einheit

FeWo pro Tag	ab 50,00 €
--------------	------------

AUSSTATTUNG: Dusche & WC | WLAN | TV | Einbauküche
Terrasse zum Garten | EG | Fahrradstellplatz
öffentlicher Parkplatz | Belegung 3 Personen



2 Einleger FeWo „Lassallestraße“

Lassallestraße 23, 06217 Merseburg

Internet: www.lassallestr-merseburg.de

E-Mail: lassallestr-merseburg@gmx.de

Telefon: 03461 - 20 31 08

Preise pro Tag/Einheit

BELEGUNG	ÜBERNACHTUNG	EXTRA	KOSTEN
1 Person	60,00 €	Endreinigung	20,00 €
2 Personen	70,00 €	7 Übernachtungen	10% Rab.
je Person +	+10,00 €	28 Übernachtungen	20% Rab.

AUSSTATTUNG: Dusche, Bad & WC | WLAN | Fernseher & Radio
Garten | Parkplatz | keine Haustiere | Wohnküche, Fahrräder &
Waschmaschine auf Anfrage | Appartement sep. Eingang

4 FeWo „Am Stadtpark“

Gerichtstain, 06217 Merseburg

Internet: www.drkroemerundpartner.de

E-Mail: office@drkroemerundpartner.de

Telefon: 03461 - 23 01 75

Preise pro Tag/Einheit

DAUER	KOSTEN	EXTRA	KOSTEN
pro Tag	37,00 €	Zwischenreinigung	20,00 €
ab 5 Tagen	32,00 €	Endreinigung	20,00 €
1 Monat	780,00 €	ggb. Aufschläge	5,00 €

AUSSTATTUNG: Dusche & WC | WLAN | Fernseher & Radio
Waschmaschine | Langzeitmiete möglich
max. 3 Personen

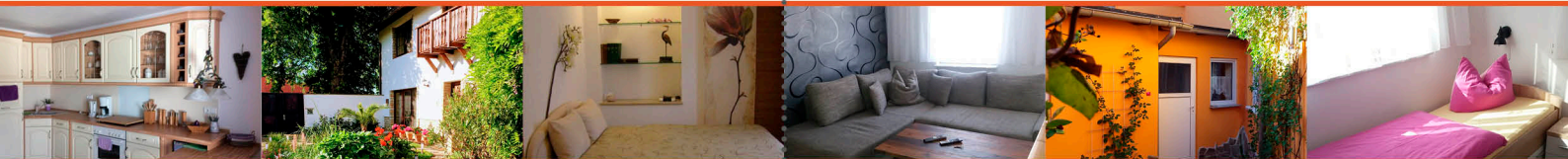

3 FeWo „Am Geiseltal“

Am Dorfteich 5, 06217 Merseburg OT Blösien

E-Mail: elke.kuehne@gmx.net

Telefon: 0179-53 71 282

Preise pro Tag/Einheit

FeWo pro Tag	ab 60,00 €
--------------	------------

AUSSTATTUNG: Dusche & WC | WLAN | Fernseher & Radio | Parkplatz

5 FeWo Reißmann

Parkstraße 1, 06217 Merseburg

Internet: www.pensionreissmann.de

E-Mail: pension-reissmann@gmx.de

Telefon: 03461 - 20 59 19 oder 0174 - 26 46 404

Preise pro Tag/Person

BELEGUNG	ÜBERNACHTUNG	EXTRA	KOSTEN
1 Person	21,00 €	Kinder bis 6*	kostenlos
2 Personen	21,00 €	Kinder bis 12	50% Rab.
Aufbettung	10,00 €	Frühstück a.A.	5,00 €

AUSSTATTUNG: Dusche & WC | Küche | Hof mit Sitzgelegenheit
*Kinder bis 6 Jahren kostenlos bei mind. 2 Vollzahlern
bei einem längerem Aufenthalt ist auch eine Festmiete möglich



6 FeWo Frey

Am Denkmal 7, 06217 Merseburg

Internet: www.Frey-Zimmervermietung@web.de

E-Mail: Frey-Zimmervermietung@web.de

Telefon: 03461 - 28 92 89

Preise pro Tag/Einheit

FeWo pro Tag	25,00 - 55,00 €
--------------	-----------------

AUSSTATTUNG: Dusche & WC | WLAN | Küche | Fernseher | Parkplatz
Haustiere nach Absprache | Nichtraucher

8 Neef Appartements

Siegfried-Berger-Straße 3, 06217 Merseburg

Internet: www.appartementvermietungneef.com

E-Mail: neefannett@gmail.com

Telefon: 03461 - 25 96 920 oder 0170 - 85 34 561

Preise pro Nacht

pro Nacht	140,00 - 160,00 €	für 2 - 4 Personen
Endreinigung	inkl.	

AUSSTATTUNG: Dusche & WC | WLAN | Fernseher & Radio | Küche
Klimaanlage | Balkon | Grillmöglichkeiten

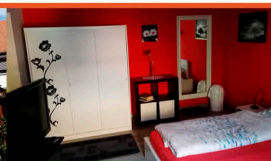
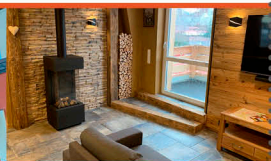
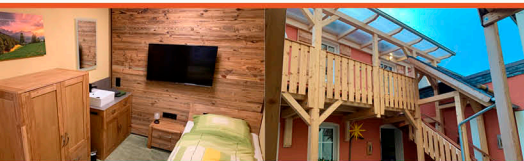

7 FeWo „HOF - STADL“

Steinstraße 9, 06217 Merseburg

E-Mail: r@jkdach.de | Telefon: 0179-78 29 277

Preise pro Nacht

FeWo pro Nacht	65,00 €	für 2 Personen
	20,00 €	jede weitere Person
	frei	Kinder bis 6 Jahre

AUSSTATTUNG: Kleines Bad mit Dusche & WC | TV | WLAN
Wohnküche komplett | Wohnzimmer mit Kaminofen & Schlafcouch
2 Schlafzimmer mit separaten Waschbecken und TV
Balkon | Fußbodenheizung | separate Eingang mit Loggia
Nichtraucher | Kinder erwünscht | Haustiere auf Anfrage

9 FeWo „Gästehaus Joachimshof“

Am Denkmal 4, 06217 Merseburg

Internet: www.joachims-hof.de

E-Mail: anfrage@joachims-hof.de

Telefon: 03461 - 20 96 02 oder Mobil: 0178 - 148 37 66

Preise pro Übernachtung

BELEGUNG	ÜBERNACHTUNG	EXTRA	KOSTEN
1 Person	ab 34,00 €	Aufbettung p.P.	12,00 €
2 Personen	ab 55,00 €		
3 Personen	ab 68,00 €		
4 Personen	ab 80,00 €		

AUSSTATTUNG: Dusche & WC | WLAN | Fernseher | Einbauküche
kombiniertes Schlaf- & Wohnzimmer | Fernseher

HOTELS

- 1 **Radisson Blu Merseburg** (S. 4)
Oberaltenburg 4, 06217 Merseburg
- 2 **Best Western** (S. 5)
Christiansenstraße 25, 06217 Merseburg
- 3 **Check Inn** (S. 6)
Dorfstraße 12, 06217 Merseburg
- 4 **SKYHOTEL** (S. 6)
Thüringer Weg 28, 06217 Merseburg
- 5 **Hotel „Goldener Löwe“** (S. 7)
Von-Harnack-Straße 1-5, 06217 Merseburg
- 6 **Hotel & Restaurant „Am Stadtstadion“** (S. 7)
Hohndorfer Weg 10, 06217 Merseburg
- 7 **Hotel & Pension „Am Park“** (S. 8)
Gutenbergstraße 18, 06217 Merseburg
- 8 **Hotel „Merseburger Rabe“** (S. 8)
Ottoweg 19, 06217 Merseburg

PENSIONEN

- 1 **Pension „Hillmann-Koschut“** (S. 9)
Neumarkt 28, 06217 Merseburg
- 2 **Pension „Leisner“** (S. 9)
Klobikauer Straße 58, 06217 Merseburg
- 3 **Pension „Am Rosental“** (S. 10)
Unteraltenburg 37, 06217 Merseburg
- 4 **Pension „Gutjahr“** (S. 10)
Naumburger Straße 100, 06217 Merseburg
- 5 **Pension „Hoppe“** (S. 11)
Parkstraße 5, 06217 Merseburg
- 6 **Pension „Reißmann“** (S. 11)
Parkstraße 1, 06217 Merseburg
- 7 **Pension „König Heinrich“** (S. 12)
König-Heinrich-Straße 49, 06217 Merseburg
- 8 **Pension „Gästehaus Joachimshof“** (S. 12)
Am Denkmal, 06217 Merseburg
- 9 **Pension „Elisabeth“** (S. 13)
Seffnerstraße 14, 06217 Merseburg

FERIENWOHNUNGEN

- 1 **FeWo „An der Post“** (S. 13)
Poststraße 12, 06217 Merseburg
- 2 **Einleger FeWo „Lassallestraße“** (S. 14)
Lassallestraße 23, 06217 Merseburg
- 3 **FeWo „Am Geiseltal“** (S. 14)
Am Dorfteich 5, 06217 Merseburg OT Blösien
- 4 **FeWo „Am Stadtpark“** (S. 15)
Gerichtstain, 06217 Merseburg
- 5 **FeWo Reißmann** (S. 15)
Parkstraße 1, 06217 Merseburg
- 6 **FeWo Frey** (S. 16)
Am Denkmal 7, 06217 Merseburg
- 7 **FeWo „HOF - STADL“** (S. 16)
Steinstraße 9, 06217 Merseburg
- 8 **Neef Appartements** (S. 17)
Siegfried-Berger-Straße 3, 06217 Merseburg
- 9 **FeWo „Gästehaus Joachimshof“** (S. 17)
Am Denkmal, 06217 Merseburg



WICHTIGE HINWEISE FÜR DEN GAST:

Die in diesem Verzeichnis enthaltenen Angaben beruhen auf den von den Beherbergungsbetrieben gelieferten Angaben, für deren Vollständigkeit und Richtigkeit keine Gewähr übernommen wird. Die Tourist-Information tritt nur als Vermittler auf. Der Gastaufnahmevertrag kommt zwischen Gast und Gastgeber zustande. Die Tourist-Information übernimmt keinerlei Haftung für Ansprüche, die sich im Zusammenhang mit der Realisierung der Vermittlungsleistung ergeben können. Etwasige Schadenersatzansprüche jeder Art regeln sich zwischen Gast und Gastgeber.

ANREISE PER PKW:

- aus Richtung Berlin über die A9 Berlin/Nürnberg Abfahrt Leipzig-West, über B181 Richtung Merseburg
- aus Richtung München über die A9 bis Autobahnkreuz Rippachtal, weiter die A38 Richtung Merseburg-Leuna, Abfahrt Leuna oder Merseburg-Süd
- aus dem Harz über die A38 Abfahrt Merseburg-Nord
- über die B181 aus Richtung Leipzig, B91 aus Richtung Halle oder Weißenfels

ANREISE PER BAHN:

mit dem IC bis Halle oder Weißenfels,
weiter mit der Regionalbahn

ANREISE PER FLUGZEUG:

Flughafen Leipzig/Halle (Entfernung: ca. 25 km)

„Wir wünschen Ihnen eine gute Anreise nach Merseburg und einen angenehmen Aufenthalt in unserer Stadt.“

Tourist-Information Merseburg | Burgstraße 5 | 06217 Merseburg
www.merseburg-tourismus.de | info@merseburg-tourismus.de

Auskunft zur Stadt, Stadtgeschichte & zur Region
Organisieren von Stadtführungen | Vermittlung von Unterkünften
Verkauf von Eintrittskarten | Souvenirs und Gastgeschenke



Stadt Merseburg



Merseburg-Tourist e.V.



Saale-Unstrut